

El presente documento podrá experimentar variaciones por exigencias técnicas del proyecto. Todo el mobiliario, incluido el de cocina, es meramente decorativo. Las superficies expresadas pueden verse modificadas por razones de índole técnica en el desarrollo de la ejecución de la obra.

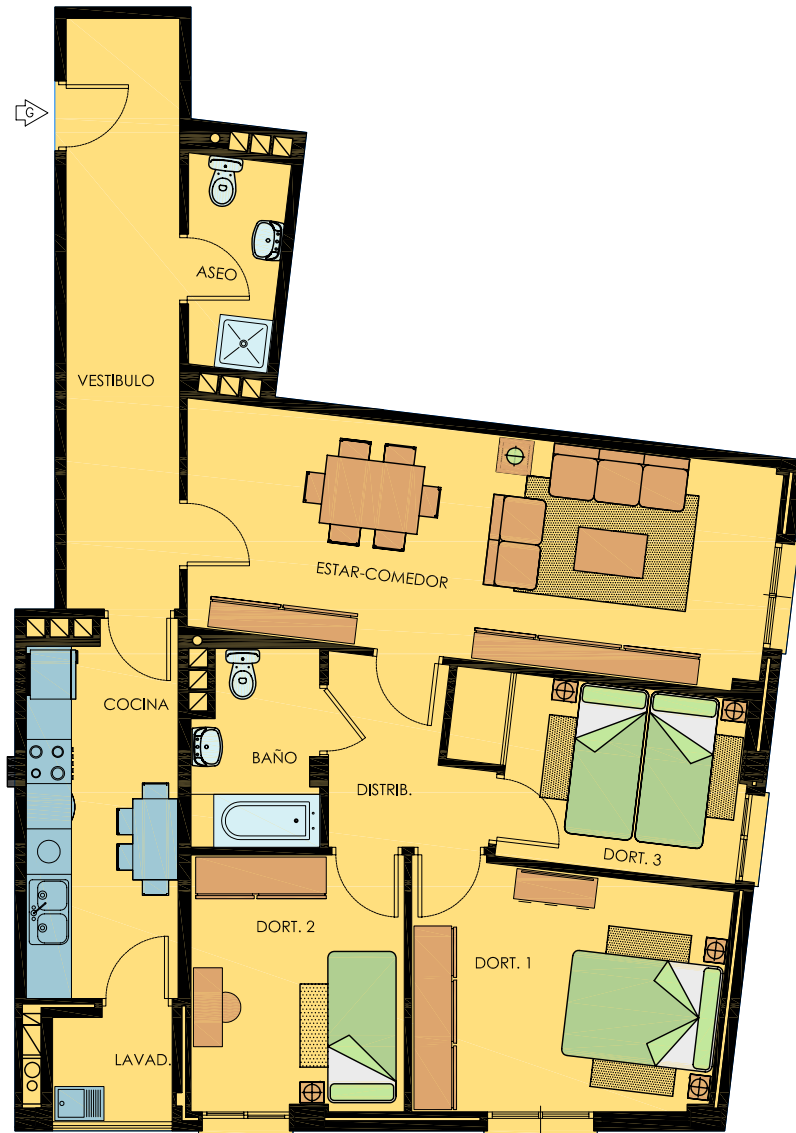

CALLE CERCÓN DEL REY.

CALLE LUZÓN

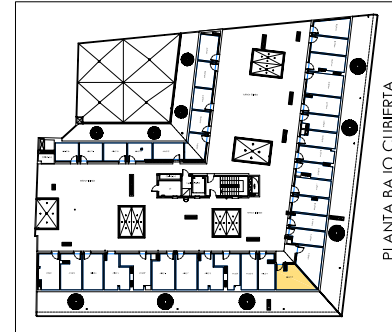

PLANTA BAJO CUBIERTA



PLANTA BAJA

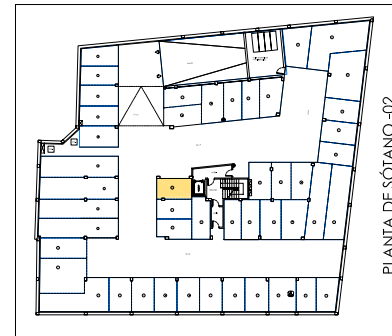

PLANTA DE SÓTANO -02

VIVIENDA BAJO G	
Vestibulo	11,72
Cocina	9,75
T.Lavadero	1,09
Distribuidor	4,50
Baño	4,12
Aseo	3,33
Estar Comedor	23,26
Dormitorio 1	13,00
Dormitorio 2	9,54
Dormitorio 3	8,56
<b>TOTAL</b>	<b>88,87</b>

## BAJO G

Superficie útil 88,87 m<sup>2</sup>

ANEJO n° 12  
Superficie útil 13,05 m<sup>2</sup>

PLAZA DE GARAJE n° 32  
Superficie útil 23,05 m<sup>2</sup>

La superficie útil de la plaza de garaje incluye la superficie propia y la parte proporcional de las zonas comunes.

Ramos y Solomando  
promotora-constructora 

CALLE LUZÓN Nº 56 ESQUINA A CALLE CERCÓN DEL REY.  
VILLANUEVA DE LA SERENA (BADAJOZ)

ARQUITECTO: MANUEL SANCHEZ RAMOS

fecha: 04-NOVIEMBRE-2008

escala: 1/100